Haus Ternell Eupen
Zentrum für Umweltbildung
und Nachhaltigkeit

Ostbelgien

JAHRESPROGRAMM 2019

NATUR ENTDECKEN: **WANDERUNGEN & WORKSHOPS**

www.ternell.be

Les centres régionaux d'initiation à l'environnement
crie be d'Eupen

Mit Unterstützung der Wallonie

HAUS TERNELL
ZENTRUM FÜR UMWELTBILDUNG UND NACHHALTIGKEIT

Sie lieben die Natur?
Wir auch!

Und wir möchten Sie unsere Natur auf vielerlei Weise erleben lassen. Darum finden Sie in unserem Veranstaltungskalender vielfältige Angebote für Menschen (fast) jeden Alters: Naturlager, Geologie für Kids, Schnitz-Workshops, Waldanimationen u.V.m. für die Kleineren und geführte Wanderungen, Workshops, Vorträge, Geschichtenerzählen etc. für die Größeren. Stöbern Sie mal durch, es ist bestimmt etwas Passendes für Sie dabei.

Unser Programm 2019 finden Sie ab **Seite 8**

DEN BESUCHER ERWARTET NATUR PUR

HAUS TERNELL LIEGT IDYLLISCH INMITTEN DES HERTOGENWALDES.

Auf zahlreichen Wanderwegen können die reizvollen Täler der Hill und des Getzbaches und natürlich das Hohe Venn erkundet werden.

Dazu bietet das Haus Ternell das ganze Jahr über zahlreiche **geführte Wanderungen**, denen sich jeder anschließen kann.

Für **Gruppenausflüge** kann auch individuell ein Naturführer gebucht werden, der sich bei der Planung der Wanderung ganz nach den Wünschen der Gruppe richtet. **Weniger mobile Menschen** können die Reize des Hohen Venns auch per Reisebus, natürlich unter fachkundiger Führung, erkunden.

Auf Anfrage organisieren wir für Sie auch **Pferde-Planwagenfahrten** für Familien-, Vereins- und Betriebsfeste.

Langlaufski mit Material-Verleih im Winter

Ein Arboretum

Ein naturkundliches Venn- und Waldmuseum

WEITERE ATTRAKTIONEN IN UND UM HAUS TERNELL!

Infos auf unserer Website **www.ternell.be**

Feste feiern in der Werner-Thoma-Hütte

Ein Naturspielplatz

Ein Kräuter-garten

Ein gemütliches Café-Restaurant mit großer Außenterrasse

Ein geologischer Lehrpfad

CRIE EUPEN

UMWELTPÄDAGOGIK

DAS AKRONYM **CRIE** STEHT FÜR „**C**ENTRE **R**ÉGIONAL D'**I**NITIATION À L'**E**NVIRONNEMENT".

Auf Deutsch bedeutet dies „Regionales Zentrum für Umweltbildung".

Als ostbelgisches Zentrum für Umweltbildung und Nachhaltigkeit ist Haus Ternell auch von der Wallonie anerkannt und wird von dieser im Rahmen des „CRIE"-Netzwerks bezuschusst. Dieses Netzwerk besteht aus 11 umweltpädagogischen Zentren in der gesamten Wallonie, deren Aufgabe darin besteht, die Menschen für Umweltthemen zu sensibilisieren, so dass diese zu selbstbestimmten Akteuren für eine zukunftsfähige Welt werden.

Les centres régionaux d'initiation à l'environnement
crie be d'Eupen

UNSERE ANGEBOTE

Alle Infos zu unseren Angeboten finden Sie auf unserer Website **www.ternell.be**

AUSBILDUNGEN
FÜR ERWACHSENE

Das Haus Ternell bietet Naturinteressierten verschiedene Ausbildungen an, an denen jeder teilnehmen kann. Vorkenntnisse sind nicht notwendig.

Naturführerkurs

Imkerkurs
(in Zusammenarbeit mit dem Königlichen Bienenzuchtverein Eupen)

Wildkräuterkurs

Pilzlehrschule
(Grundkurs und Aufbaukurs)

NATURERLEBNIS
FÜR KINDER

Kindergeburtstag feiern! Verschiedene Themen für Kinder von 5 bis 12 Jahren kombiniert mit einer Schatzsuche. Jede Menge Spaß ist garantiert!

Naturlager
In unserem Osterlager, den 2 Sommerlagern und dem Herbstlager gibt es Spiel und Spaß in der Natur.

Animationen
Basteln mit Bienenprodukten, Geologie für Kids, Schnitz-Workshops, Pipo und seine Freunde aus dem Wald oder Märchenerzählungen sind nur einige der vielen Angebote.

UNTERRICHT IN DER NATUR
FÜR SCHULKLASSEN

Mit unserem Programm für Schulklassen möchten wir Kindern und Jugendlichen die Möglichkeit geben, die Natur als spannenden und erlebnisreichen Lernort kennen zu lernen und zu begreifen. Dazu haben wir verschiedene Angebote entwickelt, die sich an Klassen aller Schulformen und aller Jahrgangsstufen richten.

Grünes Klassenzimmer: Hier stehen die Lebensräume Wald und Moor sowie unsere Sinne im Mittelpunkt.

Blaues Klassenzimmer: Hier dreht sich alles rund ums Thema Wasser.

Bienen-Klasse: Auf interaktive, spielerische und experimentelle Weise werden Informationen zur Ökologie, Lebensweise und Morphologie der Bienen vermittelt.

Labor-Klasse: Experimente und Untersuchungen zu unterschiedlichsten Themen aus Biologie, Physik und Chemie.

UNSER PROGRAMM 2019

FR 18.01. 14:00 - 17:00

4 km
17.01.
€ 5/Erw 3/Kind

VENNGUCKER - NATUR AM ABEND!

Das Jahr neu entdecken bei einem entspannenden Januar-Spaziergang durch das Brackvenn (I. Köhler)

Parkplatz Nahtsief (N67), Ternell Richtung Mützenich auf der linken Seite (B)

SA 19.01. 11:45 - 15:15

8 km
18.01.
€ 7/Erw 4/Kind

FASZINATION HOHES VENN

Führung durch eine atemberaubende Schneelandschaft (M. Bertram)
Für trittfeste Wanderer ab 12 Jahren. Wanderstöcke (falls vorhanden) und Rucksackverpflegung empfohlen.

Parkplatz am Signal de Botrange (N676), Robertville (B)

FR 25.01. 19:00 - 22:00

23.01.
€ 5/Erw

REINIGUNGSMITTEL SELBST HERSTELLEN

Workshop für Erwachsene (M. Noldus)
Mitzubringen: 3 leere Flaschen von je 500 ml.

Haus Ternell, Eupen (B)

SA 02.02. 12:30 - 16:00

6-8 km
01.02.
€ 7/Erw 4/Kind

IM WEISSEN VENN

Eine kleine Winterwanderung durch das Venn (I. Köhler)
Festes Schuhwerk erforderlich (evtl. Schuhspikes mitnehmen).

Parkplatz Mont Rigi (N68), Robertville (B)

SA 09.02. 11:00 - 15:00

8 km
08.02.
€ 7/Erw 4/Kind

WO SIND DIE BIBER?

Wie haben die Biber das Brackvenn seit 2010 verändert? (G. Lenze)
Festes Schuhwerk erforderlich. Rucksackverpflegung empfohlen.

Parkplatz Nahtsief (N67), Ternell Richtung Mützenich auf der linken Seite (B)

VENNGUCKER - NATUR AM ABEND!

Ein gemütlicher Winter-Februar-Spaziergang durch das Poleurvenn (I. Köhler)
Festes Schuhwerk notwendig. Wer hat, kann Schuhspikes mitbringen.

Parkplatz Mont Rigi (N68), Robertville (B)

FR 15.02. 14:00 - 17:00

4 km
14.02.
€ 5/Erw 3/Kind

C-ZONEN-WANDERUNG: MITTEN INS MOOR!

Eine atemberaubende Landschaft im Winterkleid (I. Köhler)
Für geübte, trittsichere Wanderer. Der Weg ist sehr naturnah! Festes Wander-Schuhwerk erforderlich. Wanderstöcke empfohlen. Bitte Rucksackverpflegung mitbringen. Max. 20 Teilnehmer.

Parkplatz am Signal de Botrange (N676), Robertville (B)

SO 17.02. 11:00 - 16:30

12 km
15.02.
€ 7/Erw 4/Kind

GESCHICHTEN UND MYTHEN VON MOOR, WALD & NORDISCHEN WEITEN

Wandernd eintauchen in den uralten Brauch des Geschichtenerzählens (Märchenerzählerin Sarah)
Die Veranstaltung richtet sich an Erwachsene. Festes Schuhwerk erforderlich. Die Strecke geht über Stock und Stein.

Haus Ternell, Eupen (B)

SA 23.02. 14:00 - 17:00

3 km
22.02.
€ 14/Erw

WILDES WASSER - RAUES LAND

Die Wildnis des Hohen Venns zwischen Getzbach, Eschbach und Steinbach (U. Steinert)
Bitte Rucksackverpflegung und festes, knöchelhohes Schuhwerk vorsehen.

Haus Ternell, Eupen (B)

SO 03.03. 10:00 - 17:00

15 km
01.03.
€ 7/Erw 4/Kind

SO 10.03.
10:00 - 15:00

15 km
08.03.
€ 7/Erw 4/Kind

DIE WASSER DES VENNS

Vielseitige Tour entlang dreier Vennbäche hinauf ins Kutenhart Venn (D. Mirche)

Schützenhalle Petergensfeld, Wesertalstraße, Raeren (B)

FR 15.03.
14:00 - 17:30

6 km
14.03.
€ 7/Erw 4/Kind

VENNGUCKER - NATUR AM ABEND!

Im März zwischen Ternellbach und Hill dem beginnenden Frühling entgegen gehen (I. Köhler)
Festes Schuhwerk erforderlich.

Haus Ternell, Eupen (B)

SA 16.03.
11:00 - 15:00

07.03.
45/Erw
€ inkl. 15,- € Material

SEIFEN SIEDEN

Workshop zur Herstellung von Naturseifen (F. Lang)
Ab 16 Jahren. Max. 10 Teilnehmer. Mitzubringen: Silikonformen mit einem Inhalt von ca. 250ml oder entspr. Tupperschüsseln, 2 alte Tücher, Haushaltshandschuhe aus Gummi

Haus Ternell, Eupen (B)

SO 17.03.
13:30 - 16:30

5 km
15.03.
€ 5/Erw 3/Kind

ERDGESCHICHTLICHE FAMILYTOUR

Familienwanderung ins Hilltal mit Erklärungen und Aktionen für Kinder rund um Steine, Boden und Mineralien (H.-G. Brunemann)
Für die gesamte Familie, jedoch nicht für Kinderwagen geeignet.

Haus Ternell, Eupen (B)

MI 20.03.
19:00 - 21:00

19.03.
€ 5/Erw 3/Kind

WIE SIE SEHEN, SEHEN SIE NICHTS

Vortrag zum Thema Nachtaktivität in der Natur (Dr. J. Bahm)

Haus Ternell, Eupen (B)

INDUSTRIELEHRPFAD KELMIS / LA CALAMINE

Galmei ist der Leitfaden!
Rucksackverpflegung empfohlen.

Parkhotel, Schützenstraße, Kelmis (B)

SA 23.03.
11:00 - 15:00

8 km
22.03.
€ 7/Erw 4/Kind

KREATIVER SCHNITZWORKSHOP

für Kinder und Jugendliche von 8 bis 14 Jahren (U. Steinert)
Ohne Elternbegleitung. Max. 10 Teilnehmer. Schnitzmesser können zur Verfügung gestellt oder erworben werden. Bitte wetterangepasste Kleidung, festes Schuhwerk und Verpflegung für die Mittagspause vorsehen.

Haus Ternell, Eupen (B)

SA 30.03.
10:30 - 16:30

28.03.
€ 24/Kind, Jugend

ENTGIFTEN & ENTSCHLACKEN MIT GRÜNEN SMOOTHIES, PASTEN & SALATEN

Frühlingskräuterexkursion, alte Rituale und Kochatelier (K. Laschet)
Max. 11 Teilnehmer. Festes Schuhwerk vorsehen. Mitzubringen: Wechselschuhe, 2 Spültücher, evtl. 1 Schürze und Dosen für übrig gebliebene Speisen

Seminarküche Naturgenuss, Schnellenberg 6, Kelmis (B)

SA 06.04.
10:30 - 15:30

02.04.
€ 35/Erw

VENNGUCKER - NATUR AM ABEND!

Raus ins Kutenhart. Frisches April-Grün im Venn genießen. (I. Köhler)
Festes Schuhwerk erforderlich.

Haus Ternell, Eupen (B)

DO 11.04.
16:30 - 19:30

6 km
10.04.
€ 5/Erw 3/Kind

FILZEN FÜR KINDER

Kreative und schöne Dinge gestalten aus Schafswolle (U.+ R. Köhler)
Für Kinder von 6 – 12 Jahren.
Mind. 5, max. 10 Teilnehmer.
Bitte ein Picknick für die Mittagspause vorsehen.

Haus Ternell, Eupen (B)

DO 13.04.
11:00 - 15:00

11.04.
€ 30/Kind

SO 14.04.
10:30 - 15:00

6 km
12.04.
€ 7/Erw 4/Kind

MEISTER BOCKERT UND DAS VENN

Biber, Palsen, Torf und mehr... auf Entdeckungstour im Brackvenn (U. Steinert)
Wanderung für Jung und Alt. Rucksackverpflegung empfohlen.

Parkplatz Nahtsief (N67), Ternell Richtung Mützenich auf der linken Seite (B)

MO 15.04 - FR 19.04.
10:00 - 16:00

bis 08.04. mit entspr. Formular
€ 80/Kind

OSTERLAGER

Naturanimationen für Kinder von 6 bis 12 Jahren.
Das 3. Kind einer Familie zahlt nur 55,-€. Kinderbetreuung ab 8:45 Uhr möglich. Teilnehmerzahl begrenzt, frühzeitige Anmeldung empfohlen.

Haus Ternell, Eupen (B)

FR 19.04.
19:30 - 23:00

11 km
18.04.
€ 7/Erw 4/Kind

WIE SIE SEHEN, SEHEN SIE NICHTS

Nachtwanderung (Dr. J. Bahm)
Gemeinsame Weiterfahrt zum Startpunkt. Es wird KEINE Taschenlampe benötigt.

Haus Ternell, Eupen (B)

MI 24.04.
14:00 - 17:00

22.04.
€ 8/Kind

PIPO UND SEINE FREUNDE AUS DEM WALD

Animation für Kinder von 5 bis 8 Jahren (M. Noldus)
Bitte wetterangepasste Kleidung und festes Schuhwerk vorsehen.

Haus Ternell, Eupen (B)

DI 30.04.
17:30 - 23:00

25.04.
€ 35/Erw 15/Kind

HEISSA WALBURGISNACHT

Wildkräuterexkursion, alte Rituale und Kochatelier (K. Laschet)
Max. 11 Teilnehmer. Festes Schuhwerk vorsehen. Mitzubringen: Wechselschuhe, 2 Spültücher, evtl. 1 Schürze und Dosen für übrig gebliebene Speisen

Seminarküche Naturgenuss, Schnellenberg 6, Kelmis (B)

WILD UND PITTORESK

Ein intensiver Frühlings- und Wandertag im Hohen Venn (D. Schneider)
Nur für geübte Wanderer. Bitte Rucksackverpflegung mitbringen.

Parkplatz Baraque Michel (N68), Jalhay (B)

MI 01.05.
9:30 - 18:00

20 km
30.04.
€ 7/Erw 4/Kind

LENTEKRIEBELS IN EN ROND DE VENEN

(B. Roelandt)
Voor de meer getrainde wandelaar. Stevig schoeisel, aangepaste kledij, voorzie drinken en wat te eten voor onderweg.

Haus Ternell, Eupen (B)

SO 05.05
10:00 - 16:00

16 km
03.05.
€ 7/Erw 4/Kind

VENNGUCKER - NATUR AM ABEND!

Mit dem Fotoobjektiv ins Moor. Den Mai-Sommer unter einem ganz neuen Blickwinkel erleben (I. Köhler)
Festes Schuhwerk notwendig. Kamerabedienung vorausgesetzt. Wir „sammeln" Motive.

Haus Ternell, Eupen (B)

DO 09.05.
17:00 - 20:00

4 km
08.05.
€ 5/Erw 3/Kind

FIFFIWALDITOUR

Eine geführte Wanderung mit Hund entlang des Hohen Venns (R. Rebière)
Der Hund muss leinengängig und sozialverträglich sein. Auf halber Strecke gibt es eine Picknickpause. Bitte dafür Rucksackverpflegung vorsehen.

Haus Ternell, Eupen (B)

SA 11.05.
10:00 - 14:00

10 km
08.05.
€ 7/Erw 4/Kind

FRÜHLING IM VENN

Geführte E-Bike-Tour im dt.-belg. Naturpark (H. Manger)
Eigenes E-Bike erforderlich. Helmpflicht. Rucksackverpflegung empfohlen. Max. 15 Teilnehmer.

Haus Ternell, Eupen (B)

SO 12.05.
10:30 - 16:00

40 km
10.05.
€ 7/Erw 4/Kind

FR 17.05.
17:00 - 20:30

6 km
16.05.
€ 7/Erw 4/Kind

SCHMUGGLER, BIBER UND EISZEITRELIKTE

Vennführung miterleben und mitgenießen (M. Bertram)
Bitte Picknick vorsehen.

Parkplatz Zoll (N67) am Schmugglerdenkmal, Mützenich (D)

SA 18.05.
14:00 - 17:00

16.05.
€ 8/Kind

PIPO ET SES AMIS DE LA FORÊT

Animation pour enfants de 5 à 8 ans (M. Noldus)
L'animation a lieu dehors: Veuillez prévoir des vêtements et chaussures adéquats.

Haus Ternell, Eupen (B)

SO 19.05.
11:00 - 17:00

13 km
24.05.
€ 7/Erw 4/Kind

FRÜHSOMMER IM MOOR

Vennperlen wie Sonnentau, Siebenstern und Fieberklee erwarten uns (I. Köhler)
Nur für geübte Wanderer. Festes Schuhwerk erforderlich. Bitte Rucksackverpflegung vorsehen.

Parkplatz Baraque Michel (N68), Jalhay (B)

FR 24.05.
19:30 - 23:00

11 km
23.05.
€ 7/Erw 4/Kind

WIE SIE SEHEN, SEHEN SIE NICHTS

Nachtwanderung (Dr. J. Bahm)
Gemeinsame Weiterfahrt zum Startpunkt. Es wird KEINE Taschenlampe benötigt.

Haus Ternell, Eupen (B)

SA 25.05.
10:30 - 15:00

6 km
24.05.
€ 7/Erw 4/Kind

MEISTER BOCKERT UND DAS VENN

Biber, Palsen, Torf und mehr... auf Entdeckungstour im Brackvenn (U. Steinert)
Wanderung für Jung und Alt. Rucksackverpflegung empfohlen.

Parkplatz Nahtsief (N67), Ternell Richtung Mützenich auf der linken Seite (B)

SO 26.05.
10:30 - 16:00

max. 5 km
24.05.
€ 16/Kind

GEOLOGIE FÜR KIDS

Kinderanimation zu Steinen und Erdgeschichte. Entdeckungstour und Schatzsuche rund um das Haus Ternell (H.-G. Brunemann)
Für Kinder von 6 - 12 Jahren. Ohne Elternbegleitung. Max. 12 Teilnehmer.

Haus Ternell, Eupen (B)

DO 30.05.
10:30 - 14:30

6,5 km
29.05.
€ 7/Erw 4/Kind

POUHON PIETKIN, RURVENN

Wanderung über verschwiegene Pfade zu einemTorfstich (H. Wucherer)
Gemeinsame Weiterfahrt zum Startpunkt. Festes Schuhwerk erforderlich. Rucksackverpflegung empfohlen.

Naturparkzentrum Botrange (N676), Robertville (B)

SO 02.06.
10:00 - 14:00

6 km
29.05.
€ 7/Erw 4/Kind

WALDBADEN - DIE HEILENDE KRAFT DES WALDES

Eine entschleunigte Wanderung durch den Hertogenwald (R. Rebière)
Festes Schuhwerk erforderlich. Auch geeignet für Kinder ab 10 Jahren (nicht für Kinderwagen). Bitte Rucksackverpflegung vorsehen.

Haus Ternell, Eupen (B)

DO 13.06.
16:30 - 20:00

5 km
12.06.
€ 7/Erw 4/Kind

VENNGUCKER - NATUR AM ABEND!

Einladung beim Venngeist:
Ein entschleunigender Juni-Spaziergang an der Hill (I. Köhler)
Wetterangepasste Kleidung und festes Schuhwerk notwendig. Wir gehen bei jedem Wetter.

Parkplatz Baraque Michel (N68), Jalhay (B)

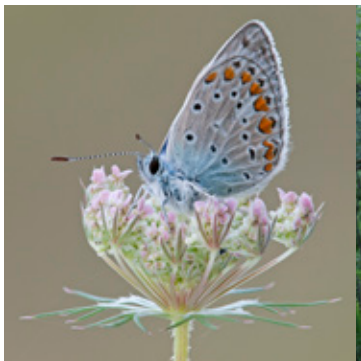

SA 15.06.
10:00 - 14:00

FIFFIWALDITOUR

Eine geführte Wanderung mit Hund entlang des Hohen Venns (R. Rebière)
Der Hund muss leinengängig und sozialverträglich sein. Auf halber Strecke gibt es eine Picknickpause. Bitte dafür Rucksackverpflegung vorsehen.

10 km
12.06.
€ 7/Erw 4/Kind

Haus Ternell, Eupen (B)

SO 16.06.
10:00 - 16:00

WEGKREUZE IM STEINLEYVENN - VON MENSCHLICHEN TRAGÖDIEN UND SCHICKSALEN

Geschichtliche und naturkundliche Wanderung (U. Steinert)
Festes Schuhwerk erforderlich. Rucksackverpflegung empfohlen.

15 km
14.06.
€ 7/Erw 4/Kind

Parkplatz Vennbahnhof Monschau-Konzen
Triererstr./ Am Entepol (D)

SO 16.06.
10:30 - 15:30

SOMMERSONNENWENDE UND JOHANNISKRÄUTER

Wildkräuter-und Blütenexkursion, alte Rituale und Kochatelier (K. Laschet)
Max. 11 Teilnehmer. Festes Schuhwerk vorsehen. Mitzubringen: Wechselschuhe, 2 Spültücher, 1 Spüllappen, 3 kleine Schraubgläser. Kleine Tropfflaschen können vor Ort erworben werden.

11.06.
€ 35/Erw

Seminarküche Naturgenuss, Schnellenberg 6, in Kelmis (B)

SA 22.06.
10:30 - 16:30

ELTERN-KIND SCHNITZWORKSHOP

für Kinder von 6 bis 11 Jahren mit erwachsener Begleitperson (U. Steinert)
Schnitzmesser können zur Verfügung gestellt oder erworben werden. Bitte wetterangepasste Kleidung, festes Schuhwerk und Verpflegung für die Mittagspause vorsehen.
Max. 10 Kinder + Begleitung.

20.06.
€ 27/für ein Kind mit erw. Begleitung
17/für ein 2. oder 3. Kind der Familie

Haus Ternell, Eupen (B)

Alle Infos zu unseren Angeboten finden Sie auf unserer Website **www.ternell.be**

SA 22.06.
10:30 - 15:00

C-ZONEN-TOUR: MITTEN INS MOOR

Wanderung durch die C-Zone im Wallonischen Venn (H. Wucherer)
Schwierige Wanderung. Gummistiefel erforderlich. Rucksackverpflegung empfohlen. Max. 20 Teilnehmer.

7 km
21.06.
€ 7/Erw 4/Kind

Naturparkzentrum Botrange (N676), Robertville (B)

SO 23.06.
13:00 - 17:00

SCHWARZES WASSER - RAUES LAND

Geführte Wanderung durch die Naturschutzgebiete Bosfagne und Nesselo (H. Manger)
Festes Schuhwerk erforderlich. Rucksackverpflegung empfohlen.

8 km
21.06.
€ 7/Erw 4/Kind

Parkpl. ehemaliger Bahnhof, Sourbrodt (B)

SA 29.06.
10:00 - 14:00

WO DAS SUMPFBLUTAUGE STRAHLT... AUF INS BRACKVENN

Geführte Vennwanderung (G. Lenze)
Rucksackverpflegung empfohlen.

8 km
28.06.
€ 7/Erw 4/Kind

Parkplatz Nahtsief (N67), Ternell Richtung Mützenich auf der linken Seite (B)

SO 30.06.
10:30 - 15:00

MEISTER BOCKERT UND DAS VENN

Biber, Palsen, Torf und mehr... auf Entdeckungstour im Brackvenn (U. Steinert)
Wanderung für Jung und Alt. Rucksackverpflegung empfohlen.

6 km
28.06.
€ 7/Erw 4/Kind

Parkplatz Nahtsief (N67), Ternell Richtung Mützenich auf der linken Seite (B)

SO 07.07.
10:00 - 14:00

WALDBADEN - DIE HEILENDE KRAFT DES WALDES

Eine entschleunigte Wanderung durch den Hertogenwald (R. Rebière)
Festes Schuhwerk erforderlich. Auch geeignet für Kinder ab 10 Jahren (nicht für Kinderwanderung). Bitte Rucksackverpflegung vorsehen.

6 km
04.07.
€ 7/Erw 4/Kind
Haus Ternell, E
Eupen (B)

SO 14.07.
10:00 - 17:00

DURCHS RAUE VENN INS WILDE TAL DER STATTE

Von Baraque Michel zum Felsen „Rocher de Bilisse“ (U. Steinert)
Für geübte Wanderer. Bitte Verpflegung und festes, knöchelhohes Schuhwerk vorsehen.

15 km
12.07.
€ 7/Erw 4/Kind
Parkplatz Baraque Michel (N68), Jalhay (B)

DO 18.07.
16:30 - 20:00

VENNGUCKER - NATUR AM ABEND!

Ein entspannter abendlicher Juli-Spaziergang durch das Poleurvenn (I. Köhler)
Festes Schuhwerk notwendig.

5 km
17.07.
€ 7/Erw 4/Kind
Parkplatz Baraque Michel (N68), Jalhay (B)

SA 20.07.
11:00 - 15:00

SEIFEN SIEDEN

Workshop zur Herstellung von Naturseifen (F. Lang)
Ab 16 Jahren. Max. 10 Teilnehmer. Mitzubringen: Silikonformen mit einem Inhalt von ca. 250ml oder entspr. Tupperschüsseln, 2 alte Tücher, Haushaltshandschuhe aus Gummi

11.07.
€ 45/inkl. 15,- € Materialkosten
Haus Ternell, Eupen (B)

FRÜHLING IM VENN

Geführte E-Bike-Tour im dt.-belg. Naturpark (H. Manger)
Eigenes E-Bike erforderlich. Helmpflicht. Rucksackverpflegung empfohlen. Max. 15 Personen.

Haus Ternell, Eupen (B)

SO 21.07.
10:30 - 16:00

40 km
19.07.
€ 7/Erw 4/Kind

SOMMERLAGER I

Naturanimationen für Kinder von 6 bis 12 Jahren.
Das 3. Kind einer Familie zahlt nur 55,-€. Kinderbetreuung ab 8:45 Uhr möglich. Teilnehmerzahl begrenzt, frühzeitige Anmeldung empfohlen.

Haus Ternell, Eupen (B)

MO 22.07. - FR 26.07.
10:00 - 16:00

bis 15.07. mit entspr. Formular
€ 80/Kind

MÄRCHEN VON TIEREN, DRACHEN UND NATURWESEN

Für Kinder von 6 - 12 Jahren mit Begleitperson. Kleine Wanderung entlang des Ternellbachs mit Abschluss am Lagerfeuer. (Märchenerzählerin Sarah)
Festes Schuhwerk erforderlich. Die Strecke geht über Stock und Stein. Bitte Rucksackverpflegung mitbringen. Max. 12 Kinder + Begleitperson.

Haus Ternell, Eupen (B)

SA 27.07.
16:00 - 19:00

3 km
26.07.
€ 6/Erw 8/Kind

VENNÜBERQUERUNG NR. 1

In 2 Tagesetappen durch das Hohe Venn von Eupen nach Malmedy
1. Tag: Von Eupen nach Baraque Michel (D. Schneider)
Nur für geübte Wanderer. Bitte Rucksack-verpflegung vorsehen. Übernachtung in Baraque Michel: Reservierung bis zum 15. Juni erforderlich. Ohne Übernachtung erfolgt die Rückfahrt nach Eupen mit dem Bus oder Taxi (nicht im Preis inbegriffen).

Temsepark Eupen: gegenüber des Hotels Ambassador bei der Weserbrücke

SA 27.07.
09:00 - 18:00

23 km
26.07.
€ 7/Erw 4/Kind
Übernachtung: ab 31,- € p.P. + Abendessen à la carte

SO 28.07.
09:30 - 17:00

VENNÜBERQUERUNG NR. 1

In 2 Tagesetappen durch das Hohe Venn von Eupen nach Malmedy
2. Tag: Von Baraque Michel nach Malmedy (D. Schneider)
Nur für geübte Wanderer. Bitte Rucksackverpflegung vorsehen (kann in der Baraque Michel erworben werden).
Die Rückfahrt nach Baraque Michel/Eupen erfolgt mit Taxi-Sammeltransport (nicht im Preis inbegriffen).

20 km
26.07.
€ 7/Erw 4/Kind

Parkplatz Baraque Michel (N68), Jalhay (B)

SO 28.07.
11:00 - 17:00

C-ZONEN-WANDERUNG: AUF VERWUNSCHENEN PFADEN !

Wildes Moor zwischen Blau- und Rauschbeere (I. Köhler)
Für geübte, trittsichere Wanderer. Festes Wander-Schuhwerk erforderlich. Wanderstöcke empfohlen. Bitte Rucksackverpflegung vorsehen. Max. 20 Teilnehmer.

14 km
26.07.
€ 7/Erw 4/Kind

Parkplatz am Signal de Botrange (N676), Robertville (B)

SO 03.08.
10:30 - 15:00

MEISTER BOCKERT UND DAS VENN

Biber, Palsen, Torf und mehr... auf Entdeckungstour im Brackvenn (U. Steinert)
Wanderung für Jung und Alt.
Rucksackverpflegung empfohlen.

6 km
02.08.
€ 7/Erw 4/Kind

Parkplatz Nahtsief (N67), Ternell Richtung Mützenich auf der linken Seite (B)

SO 04.08.
10:30 - 16:00

DAS VENN IN SEINEN SCHÖNSTEN FARBEN

Erlebnisreiche E-Bike-Tour quer durch das Venn (H. Manger)
Eigenes E-Bike erforderlich. Helmpflicht.
Rucksackverpflegung empfohlen.
Max. 15 Personen.

40 km
02.08.
€ 7/Erw 4/Kind

Haus Ternell, Eupen (B)

DO 08.08.
09:30 - 17:45

VENNÜBERQUERUNG NR. 2

In 2 Tagesetappen durch das Hohe Venn von Malmedy nach Eupen
1: Tag: von Malmedy nach Baraque Michel (D. Schneider)
Nur für geübte Wanderer. Bitte Rucksackverpflegung vorsehen. Übernachtung in Baraque Michel: Reservierung bis zum 1. Juli erforderlich. Ohne Übernachtung erfolgt die Rückfahrt nach Malmedy mit dem Bus oder Taxi (nicht im Preis inbegriffen).

21 km
07.08.
€ 7/Erw 4/Kind Übernachtung: ab 31,- € p.P. + Abendessen à la carte

Malmundarium, Place du Chatelet 10, Malmedy (B)

FR 09.08.
09:30 - 17:30

VENNÜBERQUERUNG NR. 2

In 2 Tagesetappen durch das Hohe Venn von Malmedy nach Eupen
2. Tag: von Baraque Michel nach Eupen (D. Schneider)
Nur für geübte Wanderer. Bitte Rucksackverpflegung vorsehen (kann in der Baraque Michel erworben werden). Die Rückfahrt nach Baraque Michel/Malmedy erfolgt mit dem Bus oder Taxi-Sammeltransport (nicht im Preis inbegriffen).

23 km
07.08.
€ 7/Erw 4/Kind

Parkplatz Baraque Michel (N68), Jalhay (B)

SA 10.08.
10:30 - 18:00

C-ZONEN-WANDERUNG: FASZINATION UND BEWAHRUNG DER ÖKO-NISCHE!

Vennwanderung auf verwegenen Pfaden (I. Köhler)
Für geübte, trittsichere Wanderer.
Festes Wander-Schuhwerk erforderlich.
Wanderstöcke empfohlen. Bitte Rucksackverpflegung vorsehen.
Max. 20 Teilnehmer.

16 km
09.08.
€ 7/Erw 4/Kind

Parkplatz am Signal de Botrange (N676), Robertville (B)

SO 11.08.
10:30 - 16:00

NATUR STATT FITNESS-STUDIO

Abwechslungsreiche Vennwanderung (H. Braun)
Festes Schuhwerk erforderlich. Rucksackverpflegung empfohlen. Gute Kondition notwendig.

16 km
09.08.
€ 7/Erw 4/Kind

Haus Ternell, Eupen (B)

SO 18.08.
10:00 - 14:30

C-ZONEN-WANDERUNG: DAS GEISTERWÄLDCHEN

Auf schmalen Pfaden durch das Zwei-Serien-Venn (H. Wucherer)
Schwierige Wanderung. Gummistiefel erforderlich. Rucksackverpflegung empfohlen. Max. 20 Teilnehmer.

7 km
16.08.
€ 7/Erw 4/Kind

Parkplatz Baraque Michel (N68), Jalhay (B)

MO 19.08.- FR 23.08.
10:00 - 16:00

SOMMERLAGER II

Naturanimationen für Kinder von 6 bis 12 Jahren
Das 3. Kind einer Familie zahlt nur 55,-€. Kinderbetreuung ab 8:45 Uhr möglich. Teilnehmerzahl begrenzt, frühzeitige Anmeldung empfohlen.

bis 12.08. mit entspr. Formular
€ 80/Kind

Haus Ternell, Eupen (B)

DO 22.08.
17:00 - 20:00

VENNGUCKER - NATUR AM ABEND!

Heller Hochsommer-Augustabend im Brackvenn. Seele baumeln lassen im Grünen (I. Köhler)
Festes Schuhwerk notwendig.

4 km
21.08.
€ 5/Erw 3/Kind

Parkplatz Nahtsief (N67), Ternell Richtung Mützenich auf der linken Seite (B)

DO 22.08.
17:30 - 21:30

KRÄUTERWEIHE - FRAUENDREISSIGER

Heilpflanzenexkursion, alte Rituale und Kräuterstraußweihe (K. Laschet)
Festes Schuhwerk erforderlich. Bitte bringen Sie einen kulinarischen Beitrag zum gemeinsamen Picknick mit.

19.08.
€ 20/Erw

Kirmesplatz Kirchstr., Walhorn (B)

SA 24.08.
09:30 - 18:00

C-ZONEN-WANDERUNG: VENNBLICKE GENIESSEN

Ein intensiver Sommer- und Wandertag im Hohen Venn (D. Schneider)
Nur für geübte Wanderer. Bitte Rucksackverpflegung mitbringen. Max. 20 Teilnehmer.

20 km
23.08.
€ 7/Erw 4/Kind

Parkplatz Baraque Michel (N68), Jalhay (B)

PILZWANDERUNG

Exkursion zur Pilzbestimmung (Dr. U. Koch)
Festes Schuhwerk erforderlich. Es handelt sich nicht um eine Speisepilzsammelaktion.

SO 25.08.
10:30 - 13:30

4 km
23.08.
€ 5/Erw 3/Kind

Haus Ternell, Eupen (B)

DIE WELT DER PILZE

Naturseminar (Dr. U. Koch)
Bitte Schreibunterlagen und festes Schuhwerk vorsehen. Rucksackverpflegung empfohlen. Es handelt sich nicht um eine Speisepilzsammelaktion.

SA 31.08.
10:00 - 16:30

4 km
30.08.
€ 40/Erw

Haus Ternell, Eupen (B)

C-ZONEN-WANDERUNG: DAS GEISTERWÄLDCHEN

Auf schmalen Pfaden durch das Zwei-Serien-Venn (H. Wucherer)
Schwierige Wanderung. Gummistiefel erforderlich. Rucksackverpflegung empfohlen. Max. 20 Teilnehmer.

SA 31.08.
10:00 - 14:30

7 km
30.08.
€ 7/Erw 4/Kind

Parkplatz Baraque Michel (N68), Jalhay (B)

KREATIVER SCHNITZWORKSHOP

für Kinder und Jugendliche von 8 bis 14 Jahren (U. Steinert)
Ohne Elternbegleitung. Schnitzmesser können zur Verfügung gestellt oder erworben werden. Bitte wetterangepasste Kleidung, festes Schuhwerk und Verpflegung für die Mittagspause vorsehen. Max. 10 Teilnehmer.

SA 31.08.
10:30 - 16:30

29.08.
€ 24/Kind, Jugend

Haus Ternell, Eupen (B)

SO 01.09.
10:30 - 13:30

4 km
31.08.
€ 5/Erw 3/Kind

PILZWANDERUNG
Exkursion zur Pilzbestimmung (Dr. U. Koch)
Festes Schuhwerk erforderlich.
Es handelt sich nicht um eine Speisepilzsammelaktion.

Haus Ternell,
Eupen (B)

SA 07.09.
10:00 - 15:00

9 km
06.09.
€ 7/Erw 4/Kind

RUNDWANDERUNG DURCH DAS WUNDERSCHÖNE HOËGNE-TAL
(G. Lenze)
Festes Schuhwerk erforderlich.
Rucksackverpflegung empfohlen.

Parkplatz an der Kirche,
Hockai (B)

SA 07.09.
10:00 - 16:30

4 km
06.09.
€ 45/Erw

DIE WELT DER PILZE
Die Sprödblätter (R. Mohl)
Bitte Schreibunterlagen und festes Schuhwerk vorsehen. Rucksackverpflegung empfohlen. Es handelt sich nicht um eine Speisepilzsammelaktion.

Haus Ternell,
Eupen (B)

MI 11.09.
19:00 - 21:00

10.09.
€ 5/Erw 3/Kind

INTELLIGENZ BEI PFLANZEN & TIEREN
Vortrag (Dr. J. Bahm)

Haus Ternell,
Eupen (B)

TAG DER OFFENEN TÜR
Zahlreiche Aktivitäten für Groß und Klein

SO 08.09.
11:00 - 18:00

Haus Ternell,
Eupen (B)

€ kostenlos

HERZLICH WILLKOMMEN!
Verbringen Sie einen tollen Tag rund um die Natur. Mitmach-Aktivitäten für Groß und Klein, Info- und Verkaufsstände sowie kulinarische Köstlichkeiten machen den Tag der offenen Tür im Haus Ternell zu einen rundum gelungenen Tag für die ganze Familie.

Das genaue Programm finden Sie auf unserer Website www.ternell.be.

SA 14.09.
10:00 - 17:00

15 km
13.09.
€ 7/Erw 4/Kind

WILDES WASSER - RAUES LAND

Die Wildnis des Hohen Venns zwischen Getzbach, Eschbach und Steinbach (U. Steinert)
Bitte Rucksackverpflegung und festes, knöchelhohes Schuhwerk vorsehen.

Haus Ternell, Eupen (B)

SA 14.09.
13:00 - 16:00

4 km
13.09.
€ 5/Erw 3/Kind

VON KRÖTENSTÜHLEN UND HEXENRINGEN

Exkursion zur Pilzbestimmung (H. Fuchs)
Festes Schuhwerk erforderlich. Es handelt sich nicht um eine Speisepilzsammelaktion.

Haus Ternell, Eupen (B)

SO 15.09.
10:00 - 14:00

6 km
11.09.
€ 7/Erw 4/Kind

WALDBADEN - DIE HEILENDE KRAFT DES WALDES

Eine entschleunigte Wanderung durch den Hertogenwald (R. Rebière)
Festes Schuhwerk erforderlich. Auch geeignet für Kinder ab 10 Jahren (nicht für Kinderwagen). Bitte Rucksackverpflegung vorsehen.

Haus Ternell, Eupen (B)

SO 15.09.
10:30 - 16:30

4 km
13.09.
€ 40/Erw

DIE WELT DER PILZE

Naturseminar (Dr. U. Koch)
Bitte Schreibunterlagen und festes Schuhwerk vorsehen. Rucksackverpflegung empfohlen. Es handelt sich nicht um eine Speisepilzsammelaktion.

Haus Ternell, Eupen (B)

VENNGUCKER - NATUR AM ABEND!

Einladung vom Venngeist: Spätsommer-Septemberspaziergang im Brackvenn zum Genießen (I. Köhler)
Festes Schuhwerk notwendig.

Parkplatz Nahtsief (N67), Ternell Richtung Mützenich auf der linken Seite (B)

DO 19.09.
16:30 - 19:30

4 km
18.09.
€ 5/Erw 3/Kind

C-ZONEN-WANDERUNG: IST MOOR GLEICH MOOR?

Diese Frage sucht eine Antwort von Ihnen (D. Schneider)
Nur für geübte Wanderer.
Bitte Rucksackverpflegung mitbringen.
Max. 20 Teilnehmer.

Parkplatz am Signal de Botrange (N676), Robertville (B)

SA 21.09.
09:30 - 17:00

16 km
20.09.
€ 7/Erw 4/Kind

SEIFEN SIEDEN

Workshop zur Herstellung von Naturseifen (F. Lang)
Ab 16 Jahren. Max. 10 Teilnehmer. Mitzubringen: Silikonformen mit einem Inhalt von ca. 250ml oder entspr. Tupperschüsseln, 2 alte Tücher, Haushaltshandschuhe aus Gummi

Haus Ternell, Eupen (B)

SA 21.09.
11:00 -15:00

12.09.
€ 45/Erw inkl. 15,- € Materialkosten

VON KRÖTENSTÜHLEN UND HEXENRINGEN

Exkursion zur Pilzbestimmung (H. Fuchs)
Festes Schuhwerk erforderlich. Es handelt sich nicht um eine Speisepilzsammelaktion.

Haus Ternell, Eupen (B)

SO 22.09.
13:00 - 16:00

4 km
20.09.
€ 5/Erw 3/Kind

SO 22.09.
13:30 - 16:30

ERDGESCHICHTLICHE FAMILYTOUR

Familienwanderung ins Hilltal mit Erklärungen und Aktionen für Kinder rund um Steine, Boden und Mineralien (H.-G. Brunemann)
Für die gesamte Familie, jedoch nicht für Kinderwagen geeignet.

5 km
20.09.
€ 5/Erw 3/Kind

Haus Ternell, Eupen (B)

SA 28.09.
10:00 - 16:00

DIE ENTSTEHUNG DES HOHEN VENNS

Geologische Wanderung (J. Huppertz)
Für Groß und Klein mit Ausdauer.
Festes Schuhwerk vorsehen.
Rucksackverpflegung empfohlen.

17 km
27.09.
€ 7/Erw 4/Kind

Haus Ternell, Eupen (B)

SA 28.09.
10:00 - 16:30

DIE WELT DER PILZE

Die Röhrlinge (R. Mohl)
Bitte Schreibunterlagen und festes Schuhwerk vorsehen. Rucksackverpflegung empfohlen. Es handelt sich nicht um eine Speisepilzsammelaktion.

4 km
27.09.
€ 45/Erw

Haus Ternell, Eupen (B)

SA 28.09.
13:00 - 16:00

HERBSTZEIT IST PILZZEIT

Exkursion zur Pilzbestimmung (H. Fuchs)
Festes Schuhwerk erforderlich.
Es handelt sich nicht um eine Speisepilzsammelaktion.

4 km
27.09.
€ 5/Erw 3/Kind

Haus Ternell, Eupen (B)

WAS IST HIER PASSIERT?

Spielerische Nachbildung des Hohen Venns für Kinder von 6 bis 12 Jahren (J. Huppertz)
Wasserfeste Spielbekleidung vorsehen.
Ohne Elternbegleitung. Max. 12 Teilnehmer.

Haus Ternell, Eupen (B)

SO 29.09.
11:00 - 14:30

4 km
27.09.
€ 9/Kind

C-ZONEN-WANDERUNG: AUF VERWUNSCHENEN PFADEN

Wildes Moor zwischen Blau- und Rauschbeere (I. Köhler)
Für geübte, trittsichere Wanderer. Festes Wander-Schuhwerk erforderlich. Wanderstöcke empfohlen. Bitte Rucksackverpflegung vorsehen.
Max. 20 Teilnehmer.

Parkplatz am Signal de Botrange (N676), Robertville (B)

SO 29.09.
11:00 - 17:00

14 km
27.09.
€ 7/Erw 4/Kind

WIE SIE SEHEN, SEHEN SIE NICHTS

Nachtwanderung (J. Bahm)
Gemeinsame Fahrt zum Startpunkt.
Es wird KEINE Taschenlampe benötigt.

Haus Ternell, Eupen (B)

FR 04.10.
19:30 - 23:00

11 km
03.10.
€ 7/Erw 4/Kind

DIE WELT DER PILZE

Die Blätterpilze (Dr. U. Koch)
Bitte Schreibunterlagen und festes Schuhwerk vorsehen. Rucksackverpflegung empfohlen. Es handelt sich nicht um eine Speisepilzsammelaktion.

Haus Ternell, Eupen (B)

SA 05.10.
10:00 - 16:30

4 km
04.10.
€ 45/Erw

GESCHICHTEN UND MYTHEN VON MOOR, WALD UND NORDISCHEN WEITEN

Wandernd eintauchen in den uralten Brauch des Geschichtenerzählens (Märchenerzählerin Sarah)
Die Veranstaltung richtet sich an Erwachsene. Festes Schuhwerk erforderlich. Die Strecke geht über Stock und Stein.

Haus Ternell, Eupen (B)

SA 05.10.
14:30 - 17:30

3 km
04.10.
€ 14/Erw

SO 06.10.
10:00 - 17:00

20 km
04.10.
€ 7/Erw 4/Kind

DEN ALLTAG VERGESSEN

Wanderung durch Wald und Venn entlang rauschender Bäche (H. Braun)
Festes Schuhwerk erforderlich.
Rucksackverpflegung empfohlen.
Gute Kondition notwendig.

Wanderparkplatz Weserbrücke gegenüber Mühlenstr. 41, Roetgen (D)

SO 06.10.
10:30 - 13:30

4 km
04.10.
€ 5/Erw 3/Kind

PILZWANDERUNG

Exkursion zur Pilzbestimmung (Dr. U. Koch)
Festes Schuhwerk erforderlich.
Es handelt sich nicht um eine Speisepilzsammelaktion.

Haus Ternell, Eupen (B)

SA 12.10.
10:00 - 17:00

15 km
11.10.
€ 7/Erw 4/Kind

DURCHS RAUE VENN INS WILDE TAL DER STATTE

Von Baraque Michel zum Felsen „Rocher de Bilisse“ (U. Steinert)
Für geübte Wanderer. Bitte Verpflegung und festes, knöchelhohes Schuhwerk mitbringen.

Parkplatz Baraque Michel (N68), Jalhay (B)

SA 12.10.
10:00 - 16:30

4 km
11.10.
€ 45/Erw

DIE WELT DER PILZE

Die Nichtblätterpilze (R. Mohl)
Bitte Schreibunterlagen und festes Schuhwerk vorsehen. Rucksackverpflegung empfohlen. Es handelt sich nicht um eine Speisepilzsammelaktion.

Haus Ternell, Eupen (B)

HERBSTZEIT IST PILZZEIT

Exkursion zur Pilzbestimmung (H. Fuchs)
Festes Schuhwerk erforderlich.
Es handelt sich nicht um eine Speisepilzsammelaktion.

Haus Ternell, Eupen (B)

SA 12.10.
13:00 - 16:00

4 km
11.10.
€ 5/Erw 3/Kind

DIE WELT DER PILZE

Naturseminar (Dr. U. Koch)
Bitte Schreibunterlagen und festes Schuhwerk vorsehen. Rucksackverpflegung empfohlen. Es handelt sich nicht um eine Speisepilzsammelaktion.

Haus Ternell, Eupen (B)

SO 13.10.
10:00 - 16:30

4 km
11.10.
€ 40/Erw

DAS BRACKVENN: EIN BEDEUTENDES NATURRESERVAT

Wanderung durch eine eiszeitlich geprägte Landschaft (H.-G. Brunemann)
Festes Schuhwerk erforderlich.
Rucksackverpflegung empfohlen.

Parkplatz Nahtsief (N67), von Mützenich aus auf der rechten Seite (B)

SO 13.10.
10:00 - 16:00

13 km
11.10.
€ 7/Erw 4/Kind

VENNGUCKER - NATUR AM ABEND!

Herbstfarbener Oktoberspaziergang zwischen Ternellbach und Hill zum Auftanken und Fotografieren (I. Köhler)
Festes Schuhwerk notwendig.
Kamerabedienung vorausgesetzt.
Wir „sammeln“ Motive.

Haus Ternell, Eupen (B)

FR 18.10.
14:30 - 18:00

4 km
17.10.
€ 7/Erw 4/Kind

DAS ALTE WISSEN DER BÄUME

Spirituelle Baumwanderung (K. Laschet)
Festes Schuhwerk erforderlich.
Max. 12 Teilnehmer.

Haus Ternell, Eupen (B)

SA 19.10.
10:30 - 14:00

15.10.
€ 17/Erw

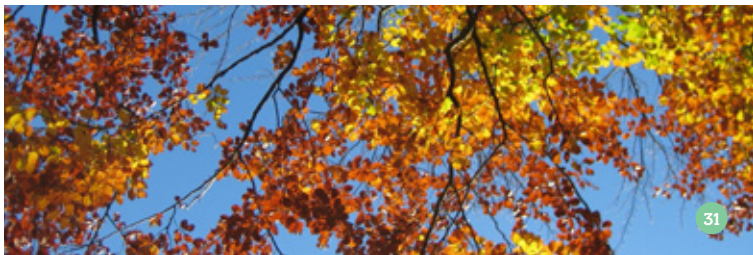

SO 20.10.
13:00 - 16:00

4 km
18.10.
€ 5/Erw 3/Kind

HERBSTZEIT IST PILZZEIT

Exkursion zur Pilzbestimmung (H. Fuchs)
Festes Schuhwerk erforderlich. Es handelt sich nicht um eine Speisepilzsammelaktion.

Haus Ternell,
Eupen (B)

MI 23.10.
09:30 - 15:30

14 km
22.10.
€ 7/Erw 4/Kind

C-ZONEN-WANDERUNG

Eine herbstliche Ferienwanderung zur Wochenmitte (D. Schneider)
Leichte Wanderung. Festes Schuhwerk vorsehen. Rucksackverpflegung empfohlen. Max. 20 Teilnehmer.

Parkplatz Baraque Michel (N68),
Jalhay (B)

SA 26.10.
10:00 - 16:30

4 km
25.10.
€ 45/Erw

DIE WELT DER PILZE

Die Porlinge (R. Mohl)
Bitte Schreibunterlagen und festes Schuhwerk vorsehen. Rucksackverpflegung empfohlen. Es handelt sich nicht um eine Speisepilzsammelaktion.

Haus Ternell,
Eupen (B)

SA 26.10.
11:00 - 17:00

12 km
25.10.
€ 7/Erw 4/Kind

C-ZONEN-WANDERUNG: MITTEN INS MOOR!

Eine atemberaubende Landschaft wartet auf Erkundung (I. Köhler)
Für geübte, trittsichere Wanderer.
Festes Wander-Schuhwerk erforderlich.
Wanderstöcke empfohlen.
Bitte Rucksackverpflegung vorsehen.
Max. 20 Teilnehmer.

Parkplatz am Signal de Botrange (N676),
Robertville (B)

DIE WASSER DES VENNS

Vielseitige Tour entlang dreier Vennbäche hinauf ins Kutenhart Venn (D. Mirche)
Für geübte Wanderer.
Festes Schuhwerk erforderlich.
Rucksackverpflegung empfohlen.

Schützenhalle Petergensfeld,
Wesertalstraße, Raeren (B)

SO 27.10.
10:00 - 15:00

15 km
25.10.
€ 7/Erw 4/Kind

PILZWANDERUNG

Exkursion zur Pilzbestimmung (Dr. U. Koch)
Festes Schuhwerk erforderlich.
Es handelt sich nicht um eine Speisepilzsammelaktion.

Haus Ternell,
Eupen (B)

SO 27.10.
10:30 - 13:30

4 km
25.10.
€ 5/Erw 3/Kind

HERBSTLAGER

Naturanimationen für Kinder von 6 bis 12 Jahren
Das 3. Kind einer Familie zahlt nur 44,-€.
Kinderbetreuung ab 8:45 Uhr möglich.

Haus Ternell,
Eupen (B)

MO 28.10. - DO 31.10.
10:00 - 16:00

bis 21.10.
mit entspr.
Formular
€ 64/Kind

DIE WELT DER PILZE

Die Flechten (I. Pietsch)
Bitte Schreibunterlagen und festes Schuhwerk vorsehen. Rucksackverpflegung empfohlen. Es handelt sich nicht um eine Speisepilzsammelaktion.

Haus Ternell,
Eupen (B)

SA 02.11.
10:00 - 16:30

4 km
01.11.
€ 45/Erw

SO 03.11.
10:30 - 13:30

4 km
31.10.
€ 5/Erw 3/Kind

PILZWANDERUNG

Exkursion zur Pilzbestimmung (Dr. U. Koch)
Festes Schuhwerk erforderlich.
Es handelt sich nicht um eine Speisepilzsammelaktion.

Haus Ternell, Eupen (B

FR 08.11.
19:00 - 22:00

04.11.
€ 27/Erw

RÄUCHERRITUALE: RÄUCHERN MIT REGIONALEN HEILPFLANZEN

Workshop (K. Laschet)
Bitte 2 kleine Gläser und Verpflegung mitbringen. Max. 12 Teilnehmer.

Haus Ternell, Eupen (B)

SA 09.11.
11:00 - 15:00

31.10.
€ 45/Erw inkl. 15,- € Materialkosten

SEIFEN SIEDEN

Workshop zur Herstellung von Naturseifen (F. Lang)
Ab 16 Jahren. Max. 10 Teilnehmer.
Mitzubringen: Silikonformen mit einem Inhalt von ca. 250ml oder entspr. Tupperschüsseln, 2 alte Tücher, Haushaltshandschuhe aus Gummi

Haus Ternell, Eupen (B)

SA 16.11.
10:00 - 16:30

15.11.
€ 60/Erw

DIE WELT DER PILZE

Unter dem Mikroskop (Dr. U. Koch)

Haus Ternell, Eupen (B)

SO 17.11.
10:00 - 14:30

14 km
15.11.
€ 7/Erw 4/Kind

IN DER EINÖDE DES VENNS

Novemberwanderung im Tal des Polleurbachs (D. Mirche)
Festes Schuhwerk erforderlich.
Rucksackverpflegung empfohlen.

Parkplatz Baraque Michel (N68), Jalhay (B)

FR 22.11.
13:30 - 17:00

4 km
21.11.
€ 7/Erw 4/Kind

VENNGUCKER - NATUR AM ABEND!

Ein nicht nur grauer November-Spaziergang zum Kopf frei pusten (I. Köhler)
Festes Schuhwerk notwendig.

Haus Ternell, Eupen (B

DIE WELT DER PILZE

Vortrag: Die Gifte der Pilze (Dr. U. Koch)

Haus Ternell, Eupen (B

SA 23.11.
10:00 - 12:30

22.11.
€ 7/Erw

KOSMETIK AUS KÜCHE UND GARTEN

Workshop (K. Laschet)
Mitzubringen: Schürze, 2 Spültücher, 1 Spüllappen, Handtücher, 1 Waschlappen, 1 Haarband, Hausschuhe, Dosen oder Gläser sowie gemütliche Kleidung (offenes Dekolleté). Max. 11 Teilnehmer.

Seminarküche Naturgenuss, Schnellenberg 6, Kelmis (B)

DI 26.11.
18:30 - 22:00

21.11.
€ 30/Erw

KONSUM MIT KÖPFCHEN

Ausstellung, Animation und Spiele rund um die Themen Müllvermeidung, Ernährung, Einkauf und Nachhaltigkeit (M. Noldus)
Die Ausstellung kann den ganzen Nachmittag über besucht werden. Die Animationen und Spiele starten zu festen Zeiten. Bitte melden Sie sich dazu an. Ab 10 Jahren.

Haus Ternell, Eupen (B)

MI 27.11.
13:00 - 16:30

26.11.
€ kostenlos

KREATIVWERKSTATT FILZEN

Kreative Geschenkideen und weihnachtliche Dekoration selber machen (U.+ R. Köhler)
Mind. 4, max. 10 Teilnehmer
Bitte ein Picknick für die Mittagspause vorsehen.

Haus Ternell, Eupen (B)

SA 30.11.
11:00 - 15:00

28.11.
€ 45/Erw

MI 11.12.
14:00 - 17:00

10.12.
€ 14/Kind

BASTELN MIT BIENENWACHS

Vorweihnachtliche Naturanimation in Zusammenarbeit mit dem Königl. Bienenzuchtverein Eupen
Für Kinder von 6 – 12 Jahren (ohne Elternbegleitung). Max. 12 Kinder.

Haus Ternell, Eupen (B)

FR 13.12.
13:30 - 17:00

4 km
12.12.
€ 7/Erw 4/Kind

VENNGUCKER - NATUR AM ABEND!

Auch beim Dezemberspaziergang hat die Natur Einiges zum Seele Auftanken zu bieten (I. Köhler)
Festes Schuhwerk notwendig.

Haus Ternell, Eupen (B)

SA 14.12.
18:30 - 20:30

€ 14/Erw

MYTHEN UND MÄRCHEN FÜR ERWACHSENE

Zur dunkelsten Zeit des Jahres am Kaminfeuer den uralten Brauch des Geschichtenerzählens erleben (Märchenerzählerin Sarah)

Haus Ternell, Eupen (B)

SA 21.12.
13:00 - 18:00

17.12.
€ 35/Erw

DIE MAGIE DER RAUHNÄCHTE

Alte Zeremonien für die Zeit „zwischen den Jahren“ (K. Laschet)
Mitzubringen: festes Schuhwerk und wetterfeste Kleidung, Schreibsachen, Verpflegung, evtl. etwas zum Musizieren (Rassel, Trommel).

Haus Ternell, Eupen (B)

ALLGEMEINE ANMERKUNGEN ZU DEN WANDERUNGEN

- Bitte immer **festes Schuhwerk** (bei Regen evtl. Gummistiefel) sowie **wetterfeste Kleidung** vorsehen.
- Bei Tagestouren bitte **Rucksackverpflegung** mitbringen. Auf den Wanderungen gibt es keine Einkehrmöglichkeit.
- Die Preise für **Kinder** gelten von 6 bis 12 Jahren.
- Die Wanderungen sind **nicht** für **Kinderwagen** und Rollstuhlfahrer geeignet.
- **Hunde** dürfen bei Wanderungen **NICHT** mitgeführt werden (außer ausdrücklich erwähnt).
- Alle kostenpflichtigen Veranstaltungen bedürfen einer vorherigen **Anmeldung**.
  Telefonisch: +32 (0)87 55 23 13 oder
  per E-Mail: info@ternell.be
- **NUR** am Wochenende und an Feiertagen verkehrt die **Buslinie** 385 zwischen Eupen und Monschau.
- Das Haus Ternell behält sich das Recht vor, Veranstaltungen aus zwingenden Gründen abzusagen und Änderungen vorzunehmen. Die angemeldeten Teilnehmer werden in einem solchen Fall rechtzeitig in Kenntnis gesetzt.

TAGESTOUREN FÜR GRUPPEN
EXCURSION D'UN JOUR POUR GROUPES
TOERISTISCHE RONDLEIDINGEN
DAY TOURS FOR GROUPS

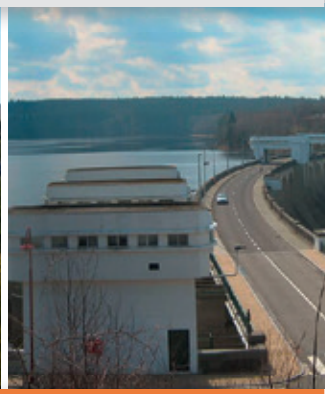

Tourist Info Eupen

Rat für Stadtmarketing
Marktplatz 7 · 4700 Eupen
Tel. 087/55 34 50 · info@eupen-info.be
www.eupen.be · www.eupenlives.be

Ihre Zufriedenheit ist unser Lohn!

Mazout | Petroll | Kohlen-Briketts
Pellets | Gasflaschen | Streusalz

WOLKENER

Qualität zu fairen Preis!

Werthplatz 50-52 - Nispert 54 - 4700 Eupen

0496 07 14 18
Tel.: 087 742 385 o. 087 556 584
e-mail: wolkener@euphonynet.be

Gästehaus
Zum Stehling

Zum Stehling – Ein Genuss- und Wohlfühlhotel mit viel Persönlichkeit. Restaurant, Bierstube und gemütlich eingerichtete Zimmer warten auf Sie!

Wir freuen uns auf Ihren Besuch.

Eupener Straße 64/66
52156 Monschau

Telefon: 02472 / 8025884
E-Mail: info@zum-stehling.de

www.zum-stehling.de

INTERSPORT®

PLUM

Plum Schuh u. Sporthaus Inh. Thomas Plum
In den Bremen 11 · 52152 Simmerath

Plum Schuh u. Sporthaus Inh. Thomas Plum
Grünepleistraße 1 · 52159 Roetgen

EUPEN

Kabelwerk EUPEN AG

www.eupen.com

B&B LANDHAUSZIMMER

Übernachten in Raeren (Belgien)

Naturnahes Abschalten vom Alltag in einem komfortablen Gästezimmer

www.landhauszimmer.eu

Kreuzstraße 28
Tel. +32 87 866723

bett+bike adfc

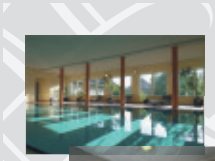
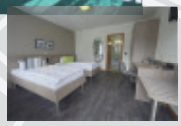
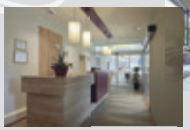

HOTEL RESTAURANT TYCHON***

Aachener Straße 30 • B-4731 EYNATTEN
Telefon 0032 (0)87 / 85 12 36
E-mail info@hotel-tychon.be • Internet www.hotel-tychon.be

Worriken Bütgenbach
Sport – und Freizeitzentrum

Ostbelgien

FÜR FAMILIEN, SCHULEN UND CLUBS

SPORT, SPASS UND ERHOLUNG

Zentrum Worriken Worriken 9 | B - 4750 Bütgenbach
Tel.: +32(0)80 44 69 61 | info@worriken.be | **www.worriken.be**

Kaffee Genuss

auf Wiener Art

FONK

Bäckerei Fonk
Eupen Oberstadt
Klosterstraße 33 | 4700 Eupen
Tel.: +32 (0)87 / 35 50 49

Bäckerei Fonk
Eupen Unterstadt
Haasstraße 47 | 4700 Eupen
Tel.: +32 (0)87 / 34 05 53

Täglich ab 06:00 Uhr für Sie da!

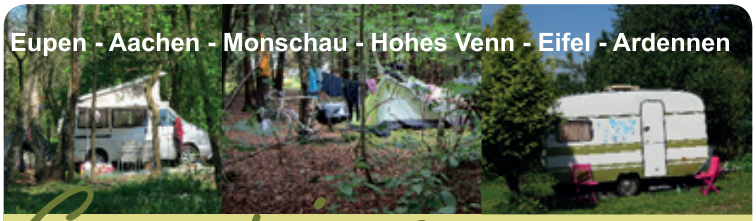

Eupen - Aachen - Monschau - Hohes Venn - Eifel - Ardennen

Camping Wesertal

Rue de L'Invasion 68
B - 4837 Baelen - Membach
Tel. +32 (0) 87 - 301736
www.camping-wesertal.com

Partner des Naturzentrums Haus Ternell in Sachen Bienenhaltung!

Dort im Arboretum unterhalten wir eine Belegstelle für Bienenköniginnen.

Nehmen Sie Kontakt mit uns auf: wstark@skynet.be
Besuchen Sie auch unsere Webseite:
www.bienenzuchtverein-eupen.eu
www.belegstelle-ternell.be

1896 Bienenzuchtverein Eupen

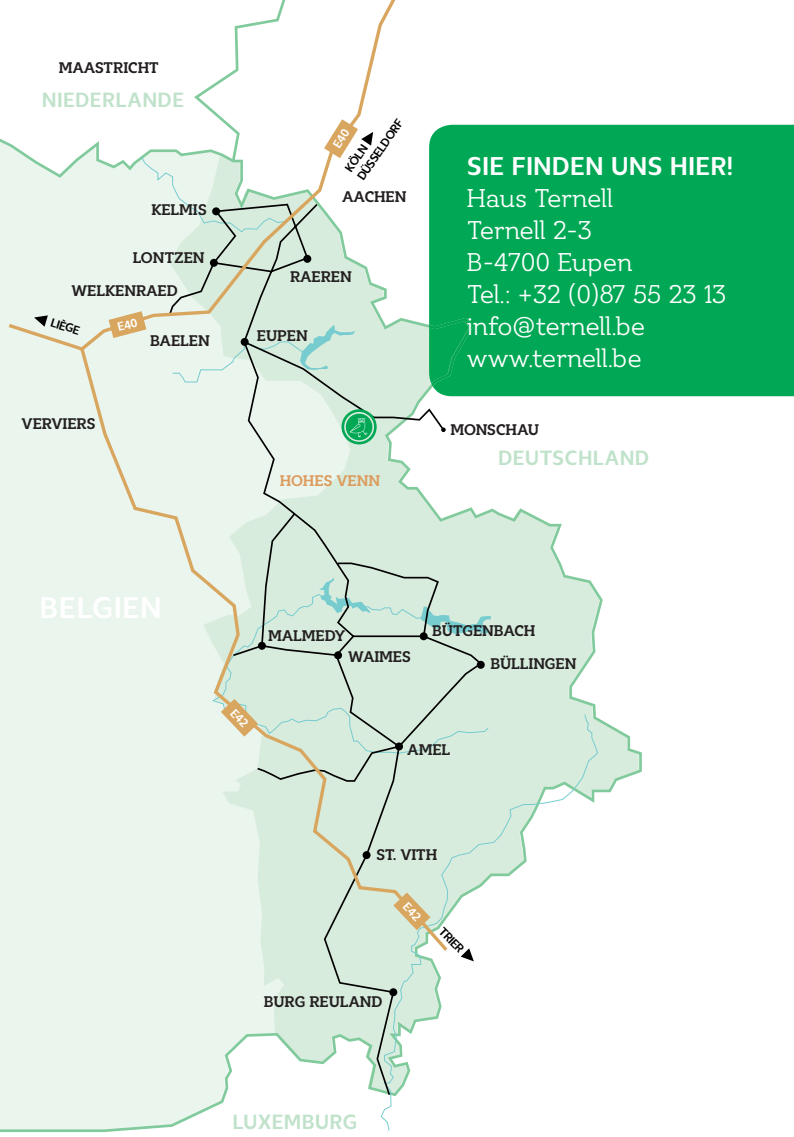

SIE FINDEN UNS HIER!
Haus Ternell
Ternell 2-3
B-4700 Eupen
Tel.: +32 (0)87 55 23 13
info@ternell.be
www.ternell.be

VERANTWORTLICHER HERAUSGEBER:
Christian Lesuisse, Geschäftsführer
© Haus Ternell, November 2018
info@ternell.be | www.ternell.be

Druck: Kliemo, Eupen | Der Umwelt zuliebe auf recyceltem Papier
Grafik: studiodreizehn, Eupen

Bildnachweise:
Cover: Adobe Stock © Monkey Business / S 2, 3, 4, 5, 6, 14, 23, 24, 26, 31, 33, 35: Haus Ternell / S 4: Harry Braun / S 4: Adobe Stock © sonyakamoz / S 4: Adobe Stock © sunnychicka / S 7, 15, 17, 20, 27, 30: Edgar Neycken / S 9, 12, 28, 36: Udo Steinert / S 12: Ralf Corban / S 18: Helga Manger / S 25: Iris Köhler / S 32: David Mirche / S 37: Mechthild Bertram